Ansa
Professioni

Commercialisti, stop obblighi calamità

Cuchel (Anc), occorre legge per sospensione dopo stato emergenza

Redazione ANSA ROMA 12 Settembre 201717:27

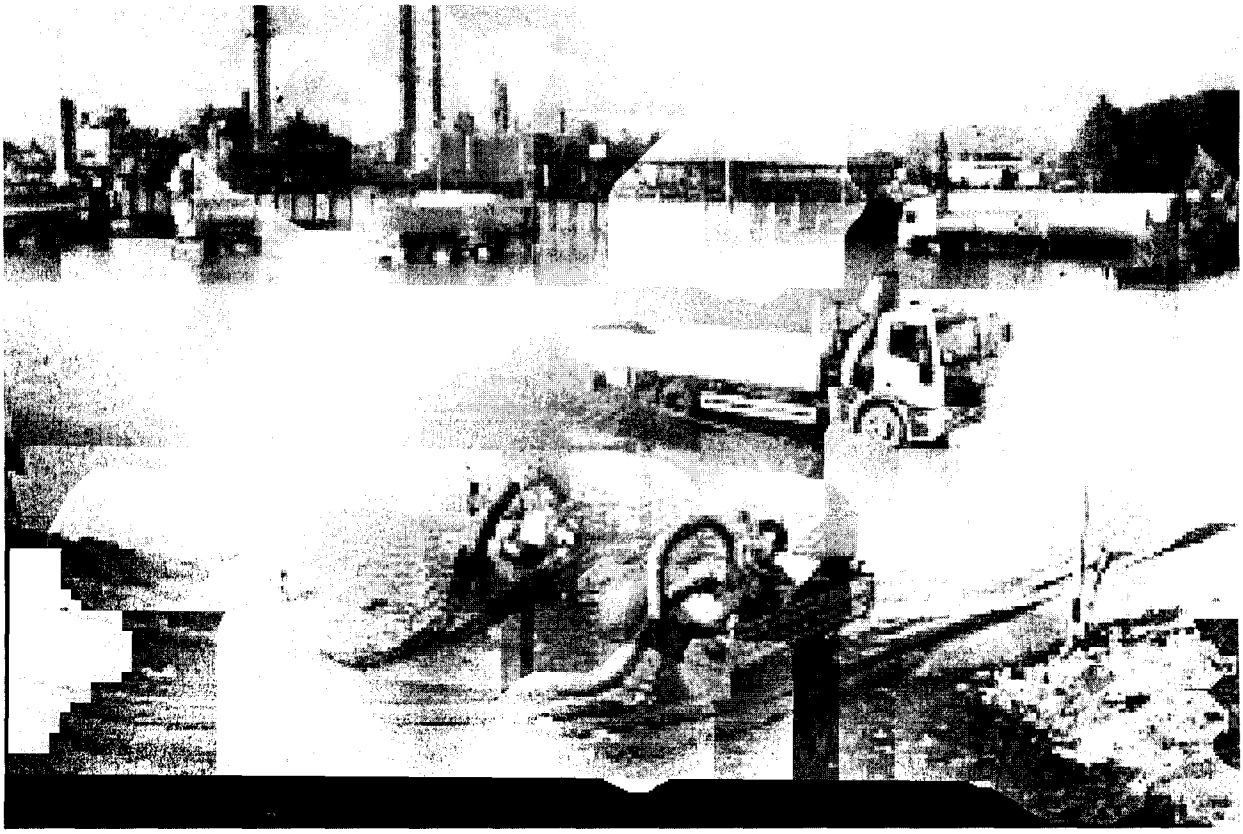

(ANSA) - ROMA, 12 SET - E' necessaria "l'introduzione di una legge quadro che renda automatica l'adozione di provvedimenti di proroga e sospensione degli adempimenti tributari, previdenziali, di natura processuale nonché delle scadenze nei confronti degli istituti di credito, in presenza della dichiarazione dello stato di calamità naturale e dello stato di emergenza". A dichiararlo in una nota l'Associazione nazionale dei commercialisti (Anc), il cui presidente Marco Cuchel ricorda che "ogni volta" che accadono fenomeni calamitosi come quelli avvenuti di recente a Livorno, a causa del maltempo, "si torna a discutere del tema della prevenzione, delle risorse che sarebbe necessario investire per la tutela e la salvaguardia del territorio, così come si presenta, con altrettanta puntualità, la questione della sospensione degli adempimenti fiscali a favore dei cittadini e delle imprese che risiedono nelle zone colpite". I cittadini, va avanti, "si trovano a dover affrontare emergenze che sono prima di tutto familiari, abitative, ma anche di cura e assistenza, e non è pensabile che debbano dare seguito ai loro doveri fiscali, i quali, in simili frangenti, diventano sicuramente secondari". Pertanto, Cuchel fa "nuovamente appello alle Istituzioni, affinché i cittadini e le imprese abbiano risposte certe e tempestive in merito alla sospensione degli adempimenti fiscali". (ANSA).

RIPRODUZIONE RISERVATA © Copyright ANSA

FOCUS